DEN FAGRASTE ROSA

Til Trondhjems kvinnelige
studentersangforening 2011

T.: Hans Adolph Br[illegible]son 1732
O.: Elias Bl[illegible]1870
Arr.: Martin [illegible]
Basert på [illegible]toner

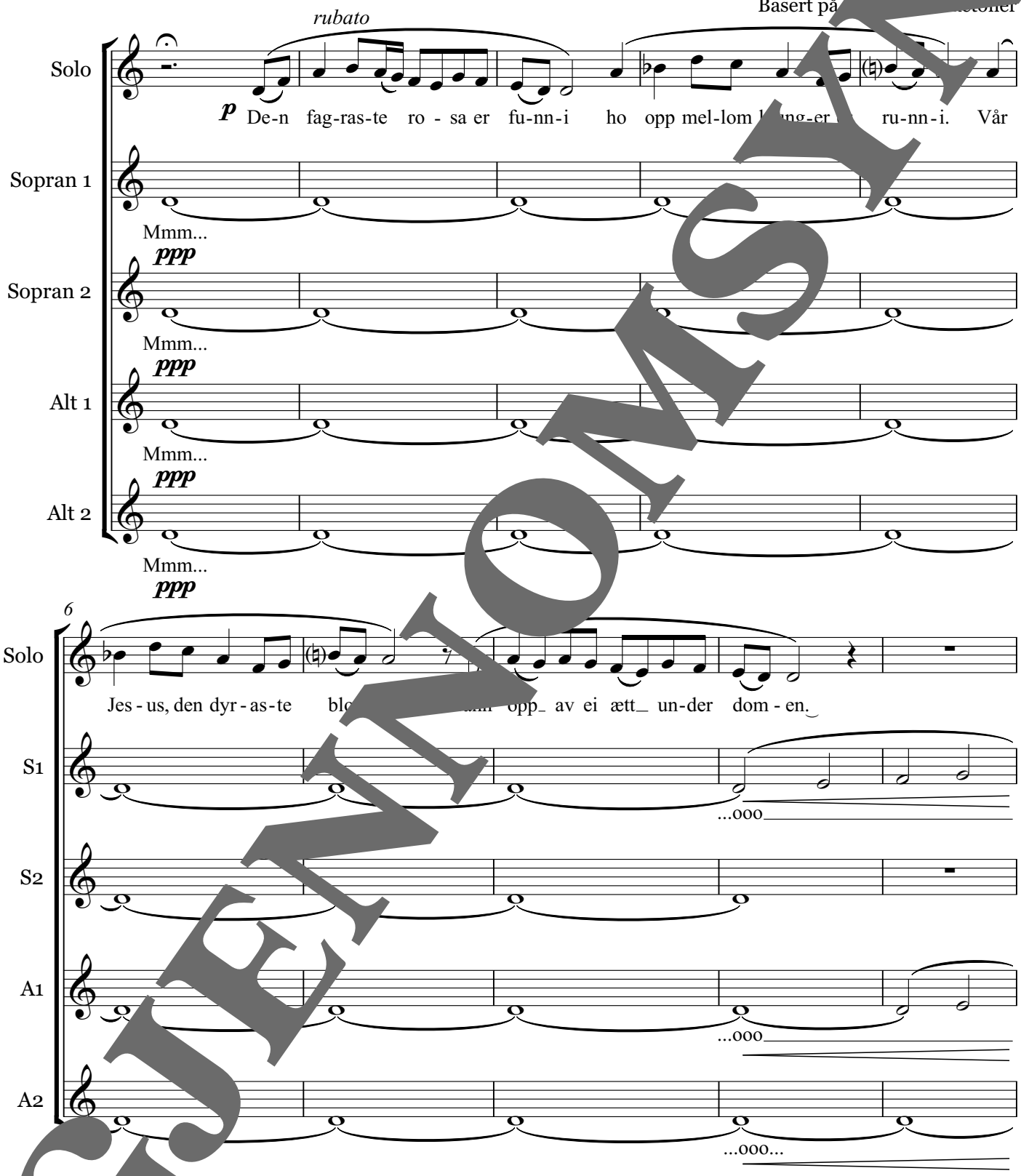

GJENNOMSYN

ISMN 979-0-69901-161-6

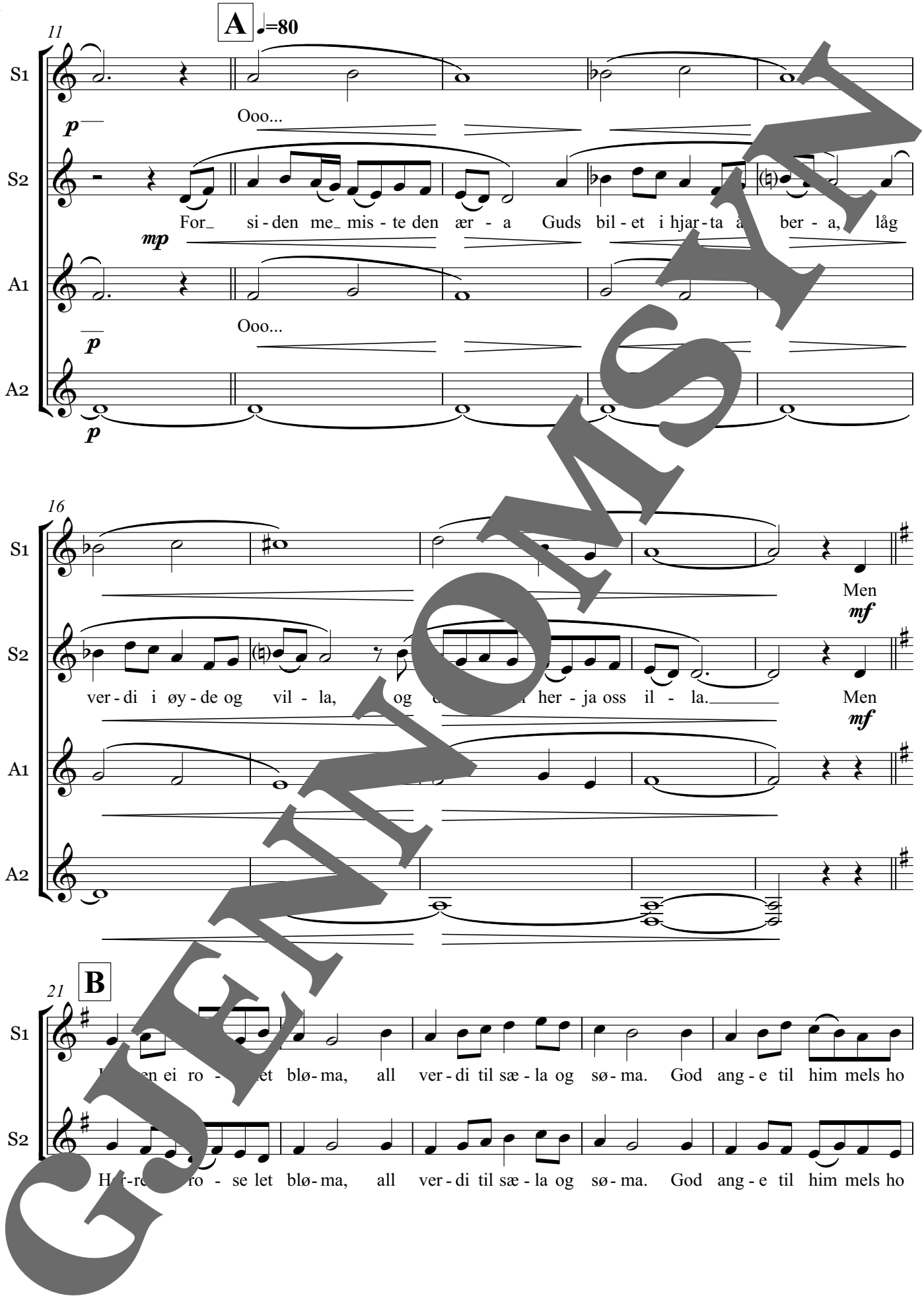
A
♩=80
11
S1
S2
A1
A2
p
Ooo...
mp
For_ si - den me_ mis - te den ær - a Guds bil - et i hjar - ta å ber - a, låg
16
Men
mf
ver - di i øy - de og vil - la, og
her - ja oss il - la.
21
B
et blø - ma, all ver - di til sæ - la og sø - ma. God ang - e til him mels ho
se let blø - ma, all ver - di til sæ - la og sø - ma. God ang - e til him mels ho

GJENNOMSYN

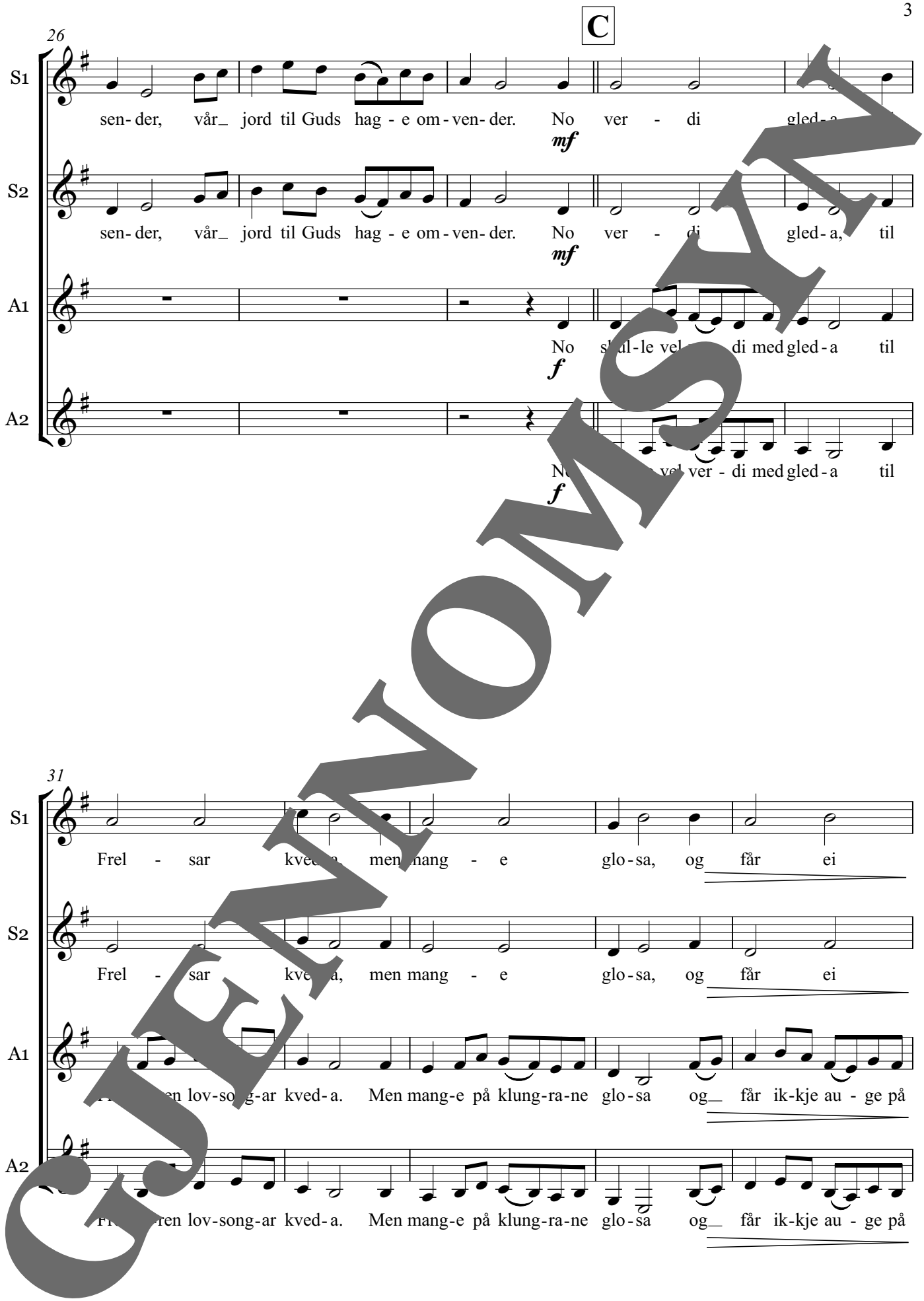
C
26
S1
sen- der, vår_ jord til Guds hag - e om - ven- der. No ver - di gled- a
mf
S2
sen- der, vår_ jord til Guds hag - e om - ven- der. No ver - di gled- a, til
mf
A1
No gled- a til
f
A2
ver - di med gled- a til
f
31
S1
Frel - sar kved- a, men mang - e glo - sa, og får ei
S2
Frel - sar kved- a, men mang - e glo - sa, og får ei
A1
lov-song-ar kved- a. Men mang-e på klung-ra-ne glo - sa og_ får ik-kje au - ge på
A2
lov-song-ar kved- a. Men mang-e på klung-ra-ne glo - sa og_ får ik-kje au - ge på

GJENNOMSYN

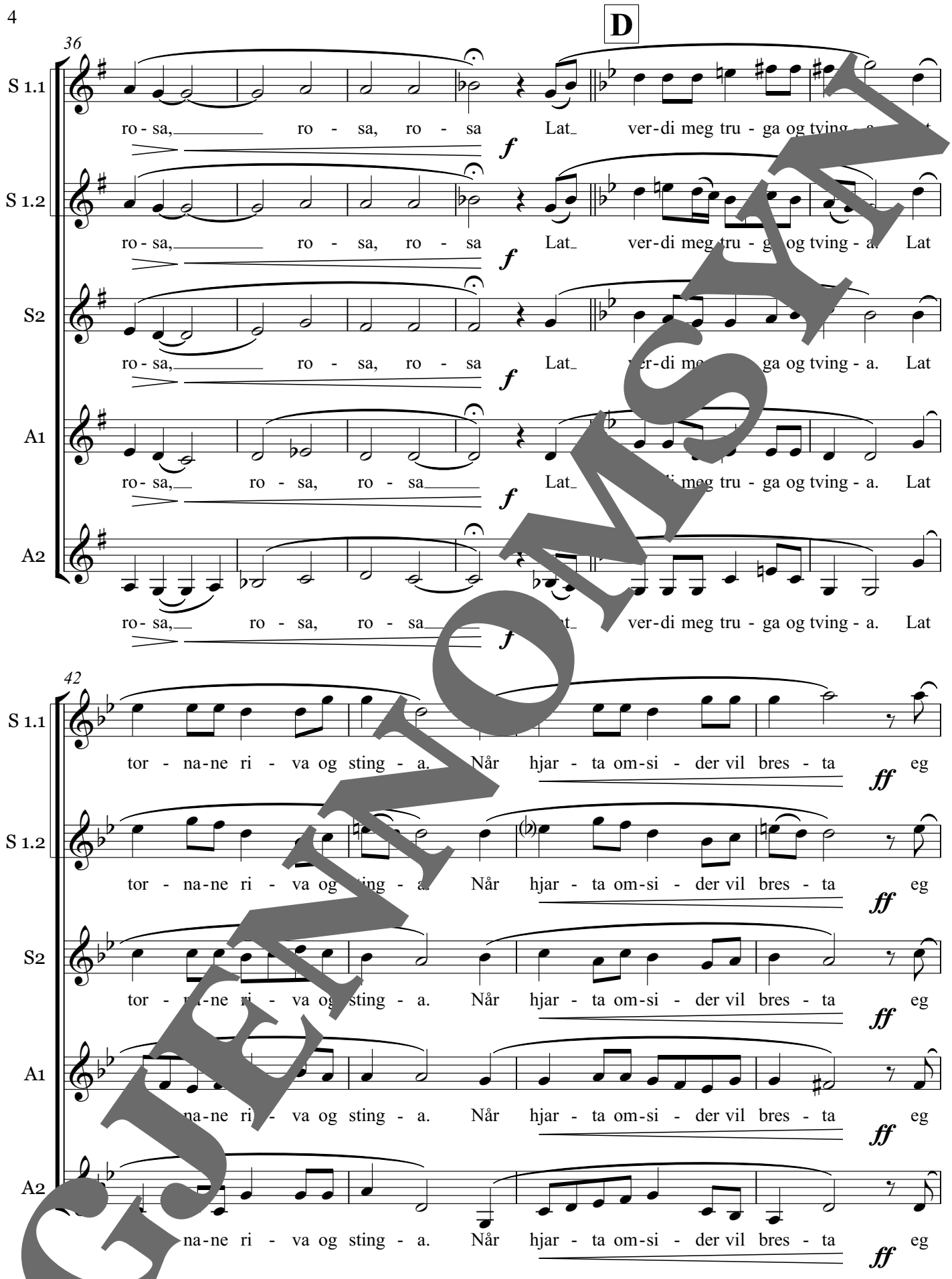
D
36
S 1.1
S 1.2
S2
A1
A2
ro - sa, ro - sa, ro - sa Lat ver-di meg tru - ga og tving - a. Lat
f
42
tor - na-ne ri - va og sting - a. Når hjar - ta om-si - der vil bres - ta eg
ff

GJENNOMSYN

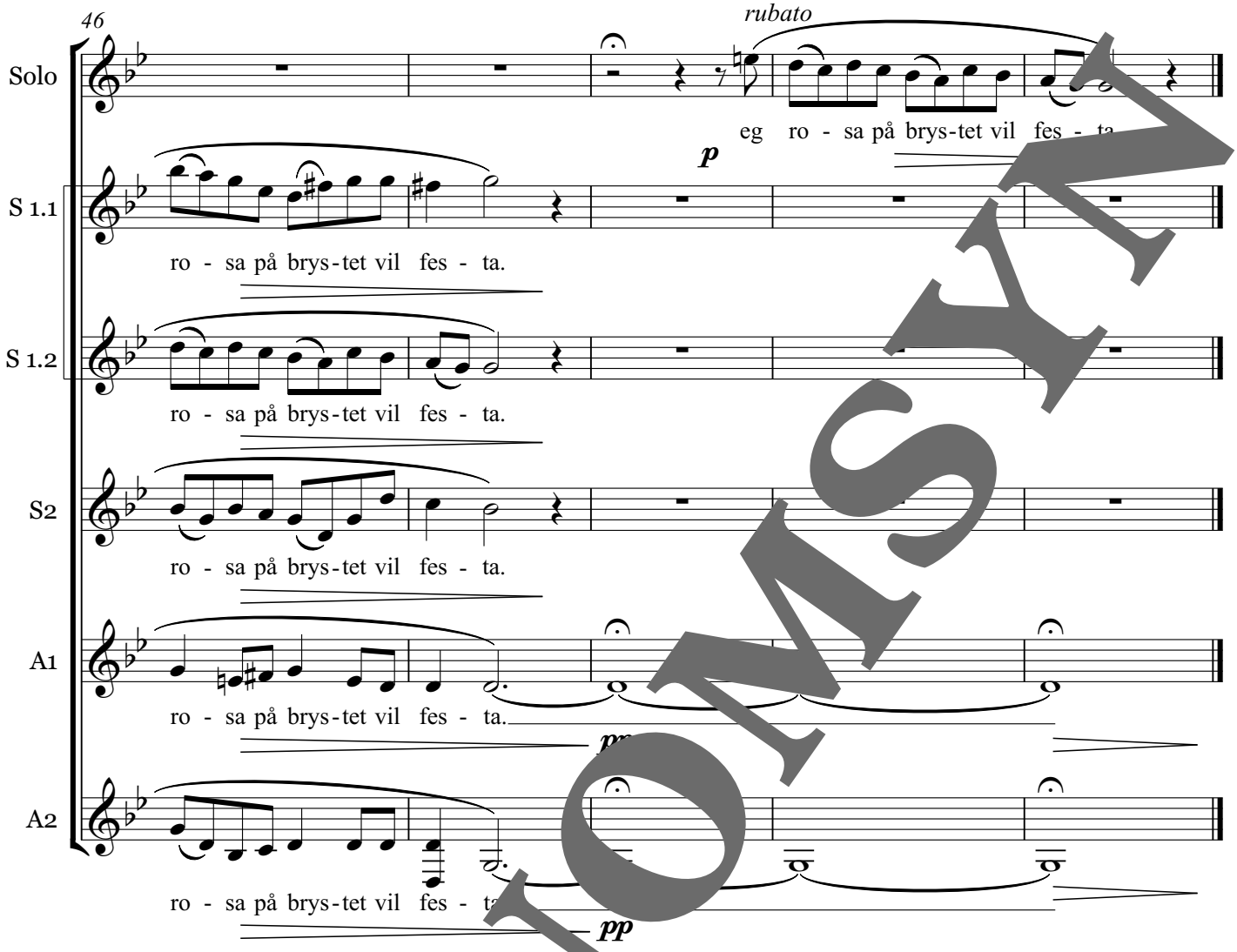
46
rubato
Solo
eg ro - sa på brys-tet vil fes - ta
p
S 1.1
ro - sa på brys-tet vil fes - ta.
S 1.2
ro - sa på brys-tet vil fes - ta.
S2
ro - sa på brys-tet vil fes - ta.
A1
ro - sa på brys-tet vil fes - ta.
A2
ro - sa på brys-tet vil fes - ta.
pp

GJENNOMSYN